EVENTOS Y PRESENTACIONES

Desde el año 2003 el Ing. M. Sc. Francisco Díaz crea la nueva Innovación denominada Masterdrez, en el 2005 es apoyado por FUNDACITE del estado Mérida como Tecnólogo e Innovador Popular; el 30 de noviembre 2006 el Juego Ciencia Masterdrez fue registrado como Marca; el 19 de junio del 2007 fue aprobado por el MPPCTII en la Primera Convocatoria del Proyecto "Apoyo a la Inventiva Tecnológica". A partir del 2 de Noviembre del 2008, el Ing. M. Sc. Nelson Grimaldos colabora como programador en diseño gráfico del videojuego Masterdrez, donde se encarga de desarrollar la computación gráfica, usando lenguaje C++ y la librería gráfica OpenGL, modificando el "Código Fuente de Ajedrez (con motor de juego)" del Ing. Santiago González Calzado residente en España. Del 11 al 15 de febrero se expuso en el evento Internacional Universidad 2008 en la Habana, Cuba. Desde el 07 de febrero del 2010, se publica el código fuente del Masterdrez en la página Web de CENDITEL contribuyendo con el uso de software libre. El 12 de junio del 2010 es aprobada la Tesis para la Maestría en Informática Aplicada denominada SISCOMDREZ, que tuvo lugar en la sede del Colegio Universitario de Caracas cuyo Tutor es el Dr. Alfredo Simón Coordinador del Departamento de Inteligencia Artificial de la CUJAE en la Habana. El Proyecto Videojuego Masterdrez, comienza su nueva fase de programación para el 21 de junio de 2011, con la incorporación del Ing. M. Sc. Marco Camejo quien posee una destacada trayectoria de programador, trabajando como Ingeniero de Software en D y R Technologies C.A., se gradúa en el año 2008 como Ingeniero de Sistemas (opción Investigación de Operaciones) en la Universidad de Los Andes con Promedio: 18,39 pts. (mención Magna Cum Laude) actualmente está finalizando la Tesis de Maestría en Computación en la Universidad de los Andes, cuenta con un Excelente Curriculum, destacando que realizó Red Rover Goes to Mars 2001 (Student Astronaut y Scientist), The Planetary Society and NASA, Ranking: semifinalista internacional, Ganador del Premio Reto a la Excelencia (Procter & Gamble), Caracas, Noviembre de 2008, Reconocimiento del Vicerrectorado Académico por Excelente Rendimiento Académico (Semestre B-2006 y A-2007) de Universidad de Los Andes, la Orden "Luis María Ribas Dávila" al Mayor Rendimiento Académico de la Escuela de Ingeniería de Sistemas de la Universidad de Los Andes en Noviembre de 2004, 2006 y 2007, su función es la de Programador Senior realizando el núcleo y depurando las reglas del Videojuego Masterdrez. El 10 de octubre de 2011 nace la Fundación sin fines de lucro Masterdrez, cuyo Director Ejecutivo es Francisco Díaz (Padre) con el objetivo de llevar el juego en atención integral de las niñas, niños y adolescentes. Actualmente se esta revisando, analizando y depurando las reglas por un grupo conformado por el Pedagogo en Matemáticas Julio Moreno, Ajedrecista Daniel Villarreal, TSU Gabriel Ramírez, el Abogado Leonardo Rodríguez y Licenciado en Matemáticas Antonio Pineda. Desde el 17 de diciembre de 2011 se publica el código fuente del Videojuego Masterdrez en el RNA, gracias al equipo del CNTI que se contacta en JORNASTEC V desarrolladas en Octubre de 2011; se expone en la Zona Educativa del Estado Mérida, FUNDACITE y CENDITEL, el 14 de julio de 2012 se presenta en CUC en Caracas en JORNASTEC VI y es entrevistado por el Periodista Danny Pérez del programa Atomun de Telesur.

TEORIA DE JUEGOS

La "Teoría de Juego" formalizada por el Padre de la Computación John Von Neuman, fue utilizada por el Matemático John Forbes Nash en su tesis doctoral, estableciendo lo que después se denominaría el "Equilibrio de Nash" y que le valió el Premio Nobel de Economía en 1994. La película protagonizada por Russel Crowe denominada "Una Mente Brillante" y ganadora del Oscar en el año 2001 habla de su vida. Podemos afirmar que la Teoría de Juego es utilizada por el eminente matemático John Nash, planteando la Economía como un juego de Ajedrez: el sistema económico es propenso a responder de acuerdo a las estrategias que se estudian en la Teoría de Juegos; bajo este enfoque Nash cambió 150 años de economía Neoliberal refutando conceptos establecidos por Adam Smith, padre Economía Liberal, adaptándolo al bien común o común acuerdo.

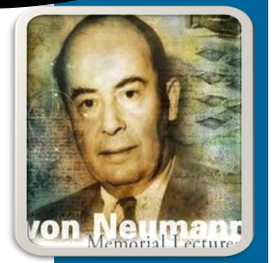

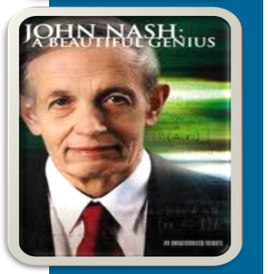

INVENCIÓN DEL MASTERDREZ

Mediante el conocimiento básico del ajedrez, ludo, domino y damas, el estudio de la Teoría de Juego y la Teoría de Drama, en la Cátedra del Conocimiento del Mundo Científico dictado por la Dra. Rosario Melero, en la Universidad Valle del Momboy en Valera, el Ingeniero de Computación con Maestría de Informática Aplicada Francisco José Díaz Villarreal logra complicar el Ajedrez deduciendo la explicación generada por John Nash que dice que el ajedrez, es como el famoso "Triqui" o popular "Vieja", donde si tu lo sabes jugar y yo lo se jugar el juego siempre va a quedar en empate, y por ello se infiere en la caducidad del Ajedrez a niveles expertos generando por defecto su complicación lógica sobre un tablero en forma de cruz denominado Masterdrez.

MASTERDREZ

Máster del ingles que significa, maestro u experto; y drez terminación del ajedrez. Juego de cuatro (4) personas como máximo, cada una de las cuales dispone de 16 piezas móviles que se colocan sobre un tablero dividido en 192 escaques. Estas piezas son: un Rey, una Dama, dos Torres, dos Alfiles, dos Caballos y ocho Peones; las piezas de un jugador se distinguen por su color de las de los otros tres jugadores, y no marchan de igual modo las de diferente clase. Ganan el jugador o los jugadores que su Rey logre quedar en el tablero sin otro Rey rival.

Videojuego Masterdrez

FUNDAMASTERDREZ **En Software Libre**

Autor:

Ing. M. Sc. Francisco J. Díaz V.

Programadores:

Ing. M. Sc. Marco Camejo e
Ing. M. Sc. Nelson Grimaldos

Repositorios donde se aloja el código fuente:

http://forja.softwarelibre.gob.ve

http://fsl.cenditel.gob.ve

E-mail: masterdrez@gmail.com

ANTECEDENTES DEL MASTERDREZ CON RESPECTO AL AJEDREZ

El Ajedrez es un juego Milenario, se ha encontrado restos fósiles de la época de la prehistoria de su antepasado el "Chaturanga" que datan de más de 7.000 años de antigüedad, es Patrimonio Cultural de la Humanidad y símbolo de la inteligencia humana, ha sido por siglos motivo de inspiración para científicos y grandes personalidades de la humanidad como: Bolívar, Napoleón, Einstein, Voltaire, Shakespeare y Guevara.

En Rusia el país más grande del mundo por extensión territorial y potencia en deportes Olímpico, el ajedrez es uno de los deportes que más se practican en ese país y por ello se ha realizado campeonatos mundiales por más de un siglo y casi todos los han ganado el equipo de ajedrez de la URSS.

FRASES IMPORTANTES DEL AJEDREZ

Leibniz creador del "Cálculo Diferencial" junto con Newton, dice la siguiente frase: "El Ajedrez es demasiado Juego para ser Ciencia y demasiada Ciencia para ser Juego", desde allí el ajedrez catalogado como juego ciencia.

Y Albert Einstein uno de los científicos más importantes de la humanidad dice: "El Ajedrez incentiva la Imaginación" y la imaginación es más importante que el conocimiento por que con ella se inventa.

LEIBNIZ

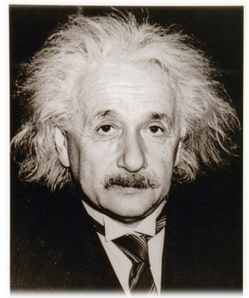

EINSTEIN

DIFERENTES VARIANTES DE AJEDREZ

Según David Pritchard, el autor de la Enciclopedia de Variantes del Ajedrez, quien estima que hay más de 2.000 variantes del ajedrez, sin tomar en cuenta las no publicadas, de esas variantes de ajedrez, que se puede jugar con cuatro (4) jugadores tenemos Modular Star Chess y el Four Way Chess que es el que más se parece al juego que se presenta, se puede decir que el Masterdrez es el mejoramiento de este ultimo, cambiando algunas de sus reglas con respecto al movimiento del Peón e incorporación de cuatro (4) Convenios y dos (2) Pactos.

El Videojuego Masterdrez, tiene la innovación en cuanto:
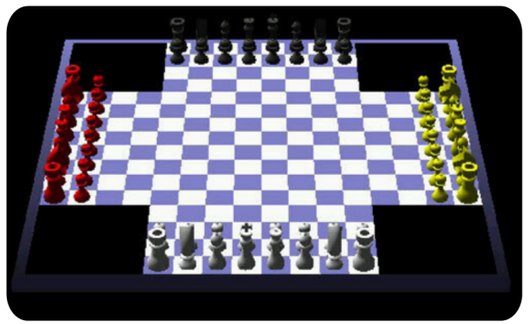
1. Se juega con cuatro (4) jugadores.
2. El Tablero es en forma de Cruz con ciento noventa y dos (192) casillas.
3. Existe el Jaque, Jaque Pase, Jaque Máster, Pase, Máster y Zoplo.
4. El Peón se mueve uno (1) o dos (2) pasos a la derecha, izquierda o arriba, en cualquier momento del juego.
5. El Peón captura diagonal hacia arriba un (1) solo paso en cualquier instante.
6. La "Captura al Paso" se puede realizar en cualquier parte del tablero.
7. Las Partidas Finalizan en: Mastertablas, Tritablas, Tablas y Victoria.
8. Tiene cuatro (4) Convenios: Asimilación, Paz, Remoción y De Facto.
9. Tiene dos (2) Pactos: Alianza y Aislado.
10. En el Pacto Alianza existe el Retorno de Turnos y los Triángulos de Turnos.